İDARİ VE MALİ İŞLER DAİRESİ BAŞKANLIĞI
DOĞRUDAN TEMİN İŞ AKIŞ SÜRECİ

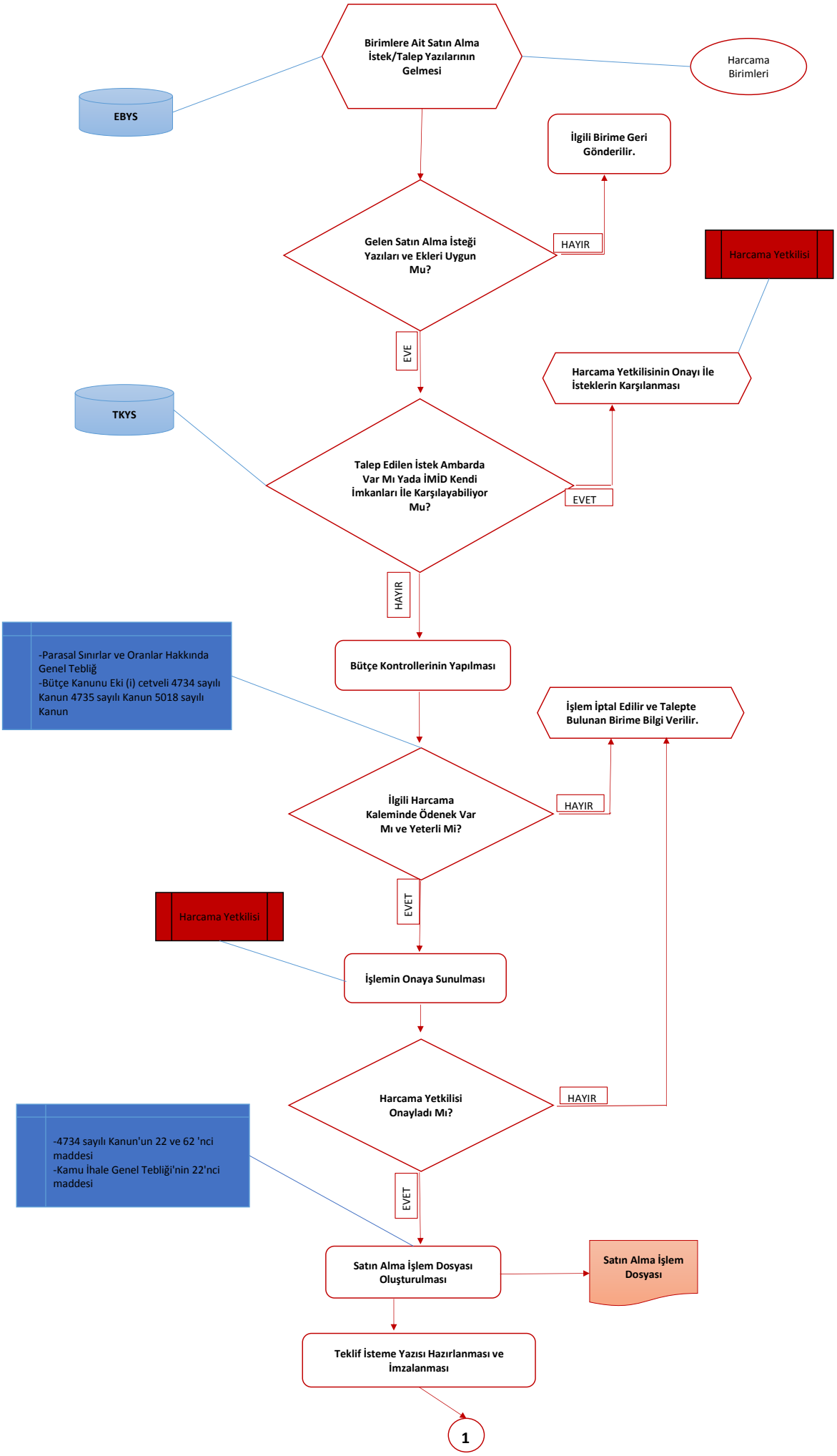

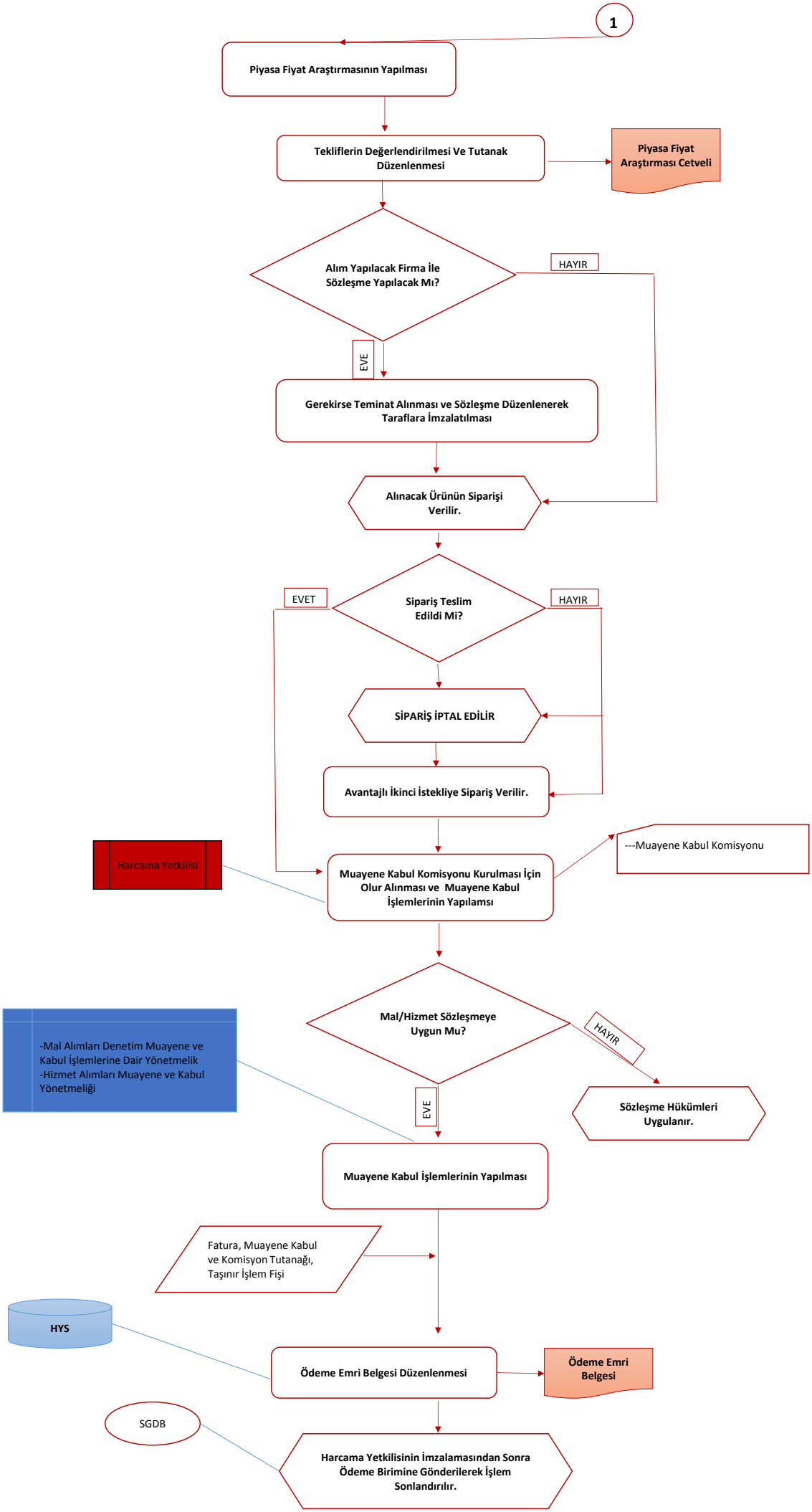
1
Piyasa Fiyat Araştırmasının Yapılması
Tekliflerin Değerlendirilmesi Ve Tutanak Düzenlenmesi
Piyasa Fiyat Araştırması Cetveli
Alım Yapılacak Firma İle Sözleşme Yapılacak Mı?
HAYIR
EVE
Gerekirse Teminat Alınması ve Sözleşme Düzenlenerek Taraflara İmzalatılması
Alınacak Ürünün Siparişi Verilir.
Sipariş Teslim Edildi Mi?
EVET
HAYIR
SİPARİŞ İPTAL EDİLİR
Avantajlı İkinci İstekliye Sipariş Verilir.
Harcama Yetkilisi
Muayene Kabul Komisyonu Kurulması İçin Olur Alınması ve Muayene Kabul İşlemlerinin Yapılamsı
---Muayene Kabul Komisyonu
Mal/Hizmet Sözleşmeye Uygun Mu?
HAYIR
Sözleşme Hükümleri Uygulanır.
-Mal Alımları Denetim Muayene ve Kabul İşlemlerine Dair Yönetmelik
-Hizmet Alımları Muayene ve Kabul Yönetmeliği
EVE
Muayene Kabul İşlemlerinin Yapılması
Fatura, Muayene Kabul ve Komisyon Tutanağı, Taşınır İşlem Fişi
HYS
Ödeme Emri Belgesi Düzenlenmesi
Ödeme Emri Belgesi
SGDB
Harcama Yetkilisinin İmzalamasından Sonra Ödeme Birimine Gönderilerek İşlem Sonlandırılır.